



NORTHERN ALBERTA INSTITUTE OF TECHNOLOGY

O NAIT está entre as 10 melhores
faculdades de pesquisa do Canadá



POR QUE ESTUDAR NO NAIT?



SATISFAÇÃO DO
EMPREGADOR

Os profissionais formados no NAIT possuem as habilidades e os conhecimentos que os empregadores desejam! **Uma maior taxa de satisfação do empregador** significa que eles provavelmente recrutarão formados no NAIT.



EMPREGO

Você pode consultar as taxas de empregabilidade específicas de cada um dos nossos programas em nait.li/employmentrate.



Nossas classes variam entre **20 a 40** alunos.



TEORIA/
PRÁTICA

Os alunos do NAIT **colocam a teoria em prática nas aulas e em seus locais de trabalho**. As universidades tradicionais ensinam com uma proporção de 80/20 entre teoria e prática.



PROGRAMAS
CURTOS DE 2 ANOS

O NAIT é uma **instituição de ensino designada**. A maioria dos nossos programas permite elegibilidade para um visto de estudos e para o programa de visto de trabalho para pós-graduandos no Canadá.

EDUCAÇÃO POLITÉCNICA NO NAIT



Educação baseada em tecnologia

Nossos programas utilizam tecnologia e instalações de última geração.



Parceria industrial

O NAIT trabalha junto com as empresas que empregam alunos após a formatura para garantir que nosso currículo seja relevante para as necessidades da indústria.



Pesquisa aplicada

Coloque seu conhecimento em prática em desafios do mundo real.



Aprendizagem prática

Muitos de nossos programas disponibilizam oportunidades de ingresso no mercado de trabalho. Nossos alunos aprendem em laboratórios que contam com os mesmos equipamentos utilizados atualmente na indústria. Acesse nait.ca/wil para obter mais detalhes.

No Canadá, os cursos técnicos, politécnicos e de graduação representam o mesmo nível de estudo.

ÁREAS DOS PROGRAMAS DO NAIT

Negócios e Gestão

Informática e TI

Construção

**Design e
Comunicações**

**Tecnologias
de Engenharia**

Meio Ambiente e

Recursos Naturais

**ESL e Atualização
Acadêmica**

**Saúde e Ciência
Biológicas**

Hotelaria e Culinária

Ofícios especializados

Responda ao nosso quiz **Find Your Future** (Descubra seu futuro) para descobrir quais programas se encaixam nas suas habilidades e interesses. [**nait.ca/findyourfuture**](https://nait.ca/findyourfuture)



REQUISITOS DE ENTRADA

Requisitos acadêmicos

Os requisitos de entrada variam de acordo com o programa. Verifique os requisitos para o seu programa de interesse na página do programa NAIT sobre como se inscrever em nait.ca/programs.

O desempenho acadêmico fora de Alberta será avaliado para fins de equivalência.

NÍVEL DE ALBERTA	POR EXEMPLO:	ENSINO MÉDIO CANADENSE	ENSINO MÉDIO INTERNACIONAL
30	English 30-1	12 Ano	3 Ano
20	Biology 20	11 Ano	2 Ano
10	Science 10	10 Ano	1 Ano

Proficiência na Língua Inglesa (ELP)

Proficiência na língua inglesa (ELP) é exigida para alunos que não estudaram em países isentos da exigência do ELP.

O NAIT exige pontuações de inglês acadêmicos:

TESTE DE AVALIAÇÃO/EDUCAÇÃO	PONTUAÇÃO MÍNIMA
Acadêmica do IELTS	6,0/6,0
TOEFL	80/20
Duolingo	115/100
Acadêmica do PTE	58

O NAIT também aceita programas de preparação para a língua inglesa de escolas específicas. Para obter mais informações, visite nait.ca/elp.

ADMISSÕES

Requisitos de Documento Internacional

Envie seus documentos oficiais ao NAIT

- ▶ Histórico escolar e certificados do ensino médio OU formulário de cursos internacionais autorrelatados (se atualmente estiver cursando o ensino médio).
- ▶ Histórico do pós-secundário e certificados (se aplicável)
- ▶ Prova de proficiência em inglês (se aplicável)

Como se inscrever

1. Inscreva-se online em até dois programas. \$150 CAD (dólares canadenses).
2. Crie a sua conta no Portal MyNAIT.
3. Faça o upload dos documentos necessários no seu Portal MyNAIT
4. Envie os documentos originais para o campus do NAIT.
5. Acompanhe sua inscrição no seu Portal MyNAIT.
6. Aceite a sua oferta e pague o depósito de \$5.000 CAD (dólares canadenses) no seu Portal MyNAIT.
7. Uma Carta de Atestado Provincial (Provincial Attestation Letter, PAL) será emitida em seu portal MyNAIT.
8. Solicite uma Permissão de Estudo.

1º DE AGOSTO: Inscrições abertas para SETEMBRO DE 2025

1º DE JANEIRO: Inscrições abertas para JANEIRO DE 2026

1º DE ABRIL: Inscrições abertas para MAIO DE 2026

Consulte a lista de verificação
nait.ca/international-admissions para obter mais detalhes.

DEPOIMENTOS DOS ALUNOS



Natalia

Brasil, BBA em Empreendedorismo e inovação

"Existem pessoas incríveis em todo o NAIT, que estão dispostas a ajudar. Dispostas a ouvir. Dispostas a me ver por quem eu sou. Quem eu estou me tornando."



Karen

Colômbia, Administração de empresas

"Eu percebi que queria trilhar o meu próprio caminho e estudar em uma instituição que me desse uma vantagem competitiva na minha carreira."

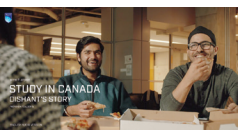

Dishant

Índia, Bacharelado em tecnologia

"Ainda lembro da primeira vez que vi o campus. Fiquei muito entusiasmado por meu primeiro semestre. Meus instrutores me desafiaram a ir mais além e encarar o mundo de um jeito novo".

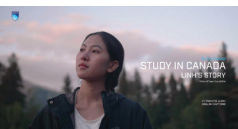

Linh

Vietnã, Tecnologia de engenharia

"Eu fico muito feliz de ter escolhido estudar no NAIT. É uma das melhores decisões que eu já tomei na vida."

Leia as histórias completas em nait.ca/international. Fale com um estudante embaixador para saber mais sobre sua experiência no NAIT: nait.ca/chatwithastudent

EDMONTON, ALBERTA, CANADÁ



Emprego por setor em Edmonton:

1. VENDAS E SERVIÇOS
2. PRODUÇÃO DE BENS
3. COMÉRCIOS/EQUIPAMENTOS
4. SAÚDE
5. CONSTRUÇÃO
6. SERVIÇOS CIENTÍFICOS E TÉCNICOS PROFISSIONAIS
7. EDUCAÇÃO
8. SILVICULTURA/PESCA/MINERAÇÃO/ PETRÓLEO E GÁS
9. ALOJAMENTO E SERVIÇOS DE ALIMENTAÇÃO
10. TRANSPORTE E ARMAZÉM

Edmonton:

- ▶ **Capital de Alberta** — polo político, tecnológico e empresarial
- ▶ **terceira maior taxa de retenção de imigrantes no Canadá** (Statistics Canada 2022)
- ▶ **População: 1,4 milhões**
- ▶ **Idade média: 38 anos** (41 anos no Canadá)
- ▶ **Menor custo de vida em comparação com outras cidades urbanas no Canadá**

Cidade dos Festivais do Canadá

Desde **Latinfest**, **Heritage days**, **Folkfest**, **Ano Novo Lunar**, **Cariwest**, **Luminaria** e muito mais. Edmonton sempre tem um festival para curtir e participar.

Edmonton também tem o maior **parque urbano da América do Norte** — dez vezes o tamanho do Central Park em Nova York; você pode desfrutar de **mais de 20 parques** e **mais de 150 km de trilhas** para caminhada, ciclismo, patinação e esqui!

CAMPUS PRINCIPAL DO NAIT

O NAIT tem o **terceiro maior campus em Alberta**. Localizado um pouco ao norte do centro de Edmonton. O campus inclui:

- ▶ TREM E ÔNIBUS DIRETOS
- ▶ SERVIÇOS DE PROTEÇÃO ININTERRUPTOS
- ▶ PROGRAMAS DE FITNESS E RECREAÇÃO
- ▶ CENTRO COMUNITÁRIO INTERNACIONAL E INTERCULTURAL
- ▶ CLUBES E EVENTOS DO NAITSA
- ▶ OPÇÕES DE ALOJAMENTO ESTUDANTIL DISPONÍVEIS PRÓXIMO AO CAMPUS





¹ Alguns programas têm a opção de início em janeiro e maio. Consulte as páginas dos programas para mais detalhes.

² Bolsas de estudo para calouros e inúmeras outras bolsas de estudo estão disponíveis para estudantes internacionais.

³ Vários atalhos para imigração disponíveis em Alberta.

* O potencial de rendimentos são estimativas baseadas apenas no salário mínimo de Alberta de \$15/hora.

** Os preços podem variar entre os programas. Acesse nait.ca para obter mais detalhes. Todos os valores estão em dólar canadense. O caminho acima é apenas um exemplo dos custos e da possível via de imigração. A imigração para o Canadá é regida por regulamentos federais.

BENEFÍCIOS DE MORAR EM ALBERTA



Alberta é a **província mais rica do Canadá**, a única que não tem impostos sobre vendas da província e que tem os menores impostos sobre renda do Canadá!



Os habitantes de Alberta têm **assistência médica gratuita**



Alberta tem o **maior salário mínimo do Canadá**

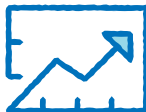

Alberta está entre as províncias com **maior crescimento econômico** em 2023.

CUSTO DE VIDA E EMPREGO

Custos de vida em Edmonton por mês (em dólares canadenses)

Moradia	\$1.064/mês (1 quarto)
Alimentação	\$300*
Outros	\$245*
Total:	\$1.609/mês*

* A média estimada pode ser atualizada periodicamente ou ser alterada sem aviso prévio.

Potencial de ganhos estimado (em dólares canadenses)

Trabalho de meio período:

\$15/hora x 20 horas por semana
= \$300 por semana
= \$4.500 por semestre

Trabalho de período integral:

\$15/hora x 40 horas por semana
= \$600 por semana
= \$1.800 por férias de inverno
= \$9.600 por férias de verão

Estudantes de ESL (Inglês como Segundo Idioma) e de Atualização Acadêmica podem trabalhar no campus.

Estudantes de graduação/diploma/certificação podem trabalhar fora do campus 24 horas/semana, horas ilimitadas durante os intervalos programados e no campus.

CONECTE-SE CONOSCO

nait.ca/international



Cadastre-se em nossa newsletter para obter mais informações sobre nossos programas e eventos: nait.ca/signup

Marque uma reunião com um recrutador de estudantes internacionais:

nait.ca/intlrecruiter

Dúvidas? nait.ca/ssc

Siga-nos nas redes sociais:



[NAITInternational](https://www.facebook.com/NAITInternational)



[NAITintl](https://www.instagram.com/NAITintl)



[@NAIT.official](https://www.youtube.com/@NAIT.official)

11762 - 106 St., Edmonton, Alberta
T5G 2R1 Canada

Número da Instituição
de Ensino Designada
(DLI #) 018713200642

Membro da AIEA,
CACUSS, CBIE,
CICan, Conahec e
Polytechnics Canada.



EduCanada®
A world of possibilities
Un monde de possibilités