



노던 앨버타 공과대학 (NORTHERN ALBERTA INSTITUTE OF TECHNOLOGY, NAIT)



캐나다에서 가장 안전한 캠퍼스로 선정

앨버타는 당신을 환영합니다



- 앨버타는 캐나다에서 경제 수준이 가장 높은 주입니다.
- 앨버타는 캐나다에서 최저 임금이 가장 높은 도시입니다.
- 앨버타의 거주자들은 의료 서비스를 무료로 제공받습니다.
- 앨버타에서 유학생(준학사 학위/학사 학위)의 자녀(18세 미만)는 무상 교육을 받습니다.

폴리텍 에듀케이션

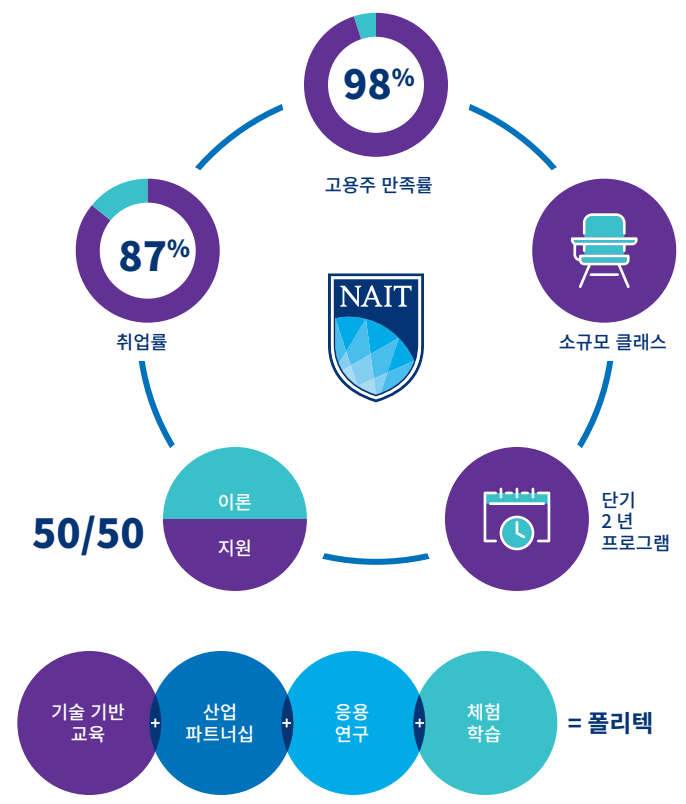

캐나다의 고등 교육 시스템

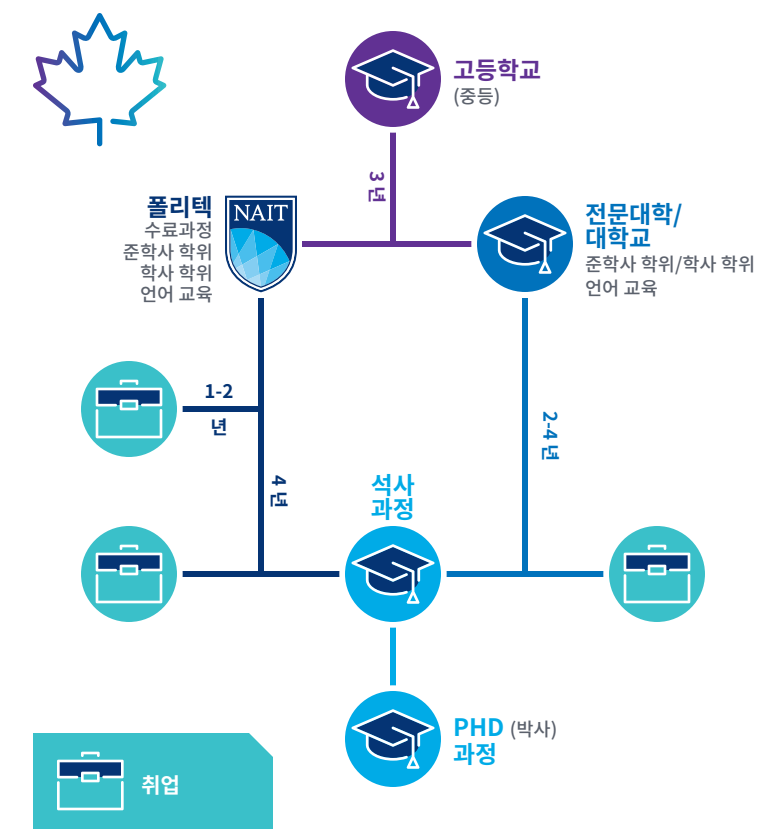

NAIT 지원 방법

가능성을 높이려면 일찍 지원하는 것이 좋습니다.

지원자 제출서류 점검목록은 아래의 사이트에서 온라인으로 확인하십시오.

▶ nait.ca/international-admissions

궁금한 점이 있는 경우

▶ nait.ca/help ▶ +17804716248

NAIT의 페이스북과 인스타그램 (SNS)을 팔로우하세요.

NAITInternational NAITintl

11762 - 106 St. Edmonton, Alberta, Canada T5G 2R1

nait.ca

지정 학습 기관 번호
(DLI #) 018713200642
AIEA, CACUSS, CBIE, CIBan, Conahec 및
Polytechnics Canada의 회원.

EduCanada[®]
A world of possibilities
Un monde de possibilités

현재 유학생 스토리



김유경
ESL



“저는 이곳에 거주한지 5년이 되었습니다. 캐나다에서 사는 것 (외국에서 사는 것)은 제 인생에서 가장 어려운 도전입니다. 이곳에서 거주하기 위해서는 용기도 필요했지만 영어도 배워야 했습니다. 학교를 다닐 때 영어를 배우기 시작했지만 1학년 때에는 매우 어려웠으며 영어를 사용하기 시작해야 했습니다. ESL 수업에서 영어를 배우는 동안 캠퍼스 안팎에서도 영어를 실제로 사용하기로 결심했습니다. 상점, 식당, 카페에 가서는 질문을 하기 시작했습니다. 이렇게 실생활에서 사용한 후에 문장이 점점 더 길어지고 더욱 완전해지는 것을 깨달았습니다. 무엇보다도 NAIT는 많은 사람들에게 기술 교육이나 실무 교육, 학사 학위나, 준학사 학위 또는 수료과정 등, 그 어떤 이유를 위해서라도 계속적으로 학습하도록 장려합니다.”

NAIT 프로그램

프로그램 분야:

- 경영
- 컴퓨터 및 IT
- 건축
- 디자인 및 커뮤니케이션
- 공학 기술
- 환경 및 천연자원
- 건강 및 생명 과학
- 접객 및 요리



50%가 이미 중등 과정 후 교육을 받은 학생들입니다.



88개국에서 1,900명 이상의 학생이 학점 인정 프로그램에 등록했습니다.

다음과 같은 프로그램을 제공합니다.

- ▶ ACADEMIC UPGRADING
 - ▶ 대체 에너지 공학과
 - ▶ 경영학 학사
 - ▶ 공학 학사
 - ▶ 경영학과
 - ▶ 화학과
 - ▶ 화학 공학과
 - ▶ 토목 공학과
 - ▶ 공학 설계 공학과
 - ▶ 측량 공학과
 - ▶ 지질 공학과
 - ▶ 계측 공학과
 - ▶ 조정 공학과
 - ▶ 기계공학과
 - ▶ 재료공학과
 - ▶ 나노공학과
 - ▶ 개인 피트니스 트레이너
 - ▶ 석유 공학과
 - ▶ 무선 시스템 공학과
- 그 외 다양한 프로그램

전체 프로그램 목록은 nait.ca/studyinginCanada에서 확인하십시오.

영어 어학능력

대부분의 프로그램은 학업 영어 테스트 점수를 요구합니다:

- ▶ IELTS 6.5/5.0
- ▶ TOEFL 80/20
- ▶ Pearson 55
- ▶ Duolingo* 115

경영학과 조건부 입학 요건:

- ▶ IELTS 6.0/5.5
- ▶ TOEFL iBT* 74
- ▶ Pearson 50/40
- ▶ Duolingo* 100

*NAIT는 현재 코로나 19를 고려하여 Duolingo 및 TOEFL iBT Special Home Edition Test (특별 채택 버전 테스트)를 인정하고 있습니다. 상세 정보는 www.nait.ca/ELP에서 확인하십시오.

에드먼턴은 기회의 땅입니다. 에드먼턴에서 교육에 투자하십시오.

비용, 취업 및 이민

에드먼턴 시



지도 범례

- ||||| LRT 노선
- 도로 및 고속도로
- ANTHONY HENDAY 순환도로
- 강 및 호수
- 리버 밸리 그린 스페이스 (RIVER VALLEY GREEN SPACE)

- ① 도심부 시청, 미술관, 박물관, 로저스 플레이스 경기장(ROGERS PLACE ARENA), 쇼핑 센터 및 식당
- ② 화이트 애비뉴(WHYTE AVENUE) 쇼핑 센터 및 식당
- ③ 리버 밸리(RIVER VALLEY) 북미 최대의 도시 공원
- ④ 웨스터 에드먼턴 몰(WEST EDMONTON MALL) 북미 최대 쇼핑몰



NAIT 서비스:



이민 법무사와 학생 진로 지원은 무료입니다! 대학 보안 담당관 및 간호사는 NAIT 학생들에게 안전하고 건강한 환경을 보장합니다.



캠퍼스 근처와 도시 전역의 주택 시설 이용 가능



NAIT 통학 시 이용 가능한 믿을 수 있는 대중 교통 시스템 (버스 및 기차)



에드먼턴의 생활비(월)

| | |
|-----|-----------------|
| 임대료 | \$600-\$1,000 |
| 식비 | \$300-\$400 |
| 기타 | \$200-\$300 |
| 합계 | \$1,100-\$1,700 |

ESL 학생:
캠퍼스(안에서만) 취업 가능

학사 학위/준학사 학위/
수료과정 학생: 캠퍼스 밖에서는 주 20시간 일할 수 있으며, 방학 동안 그리고 캠퍼스 내에서는 시간 제한이 없습니다.

취업 시 예상 소득

파트 타임 예상 소득: \$15/
시간 x 주 20 시간 = 주 \$300 =
학기당 \$4,800

풀타임 예상 소득: \$15/시간
x 주 40 시간 = 주 \$600 =
겨울 방학 \$1,800 =
여름 방학 \$9,600

*예상 소득은 앨버타의 최저 임금인 주 \$15에 기초한 추정치입니다.

**가격은 프로그램마다 다를 수 있습니다. 자세한 사항은 nait.ca를 참고하세요. 모든 금액은 캐나다 달러입니다. 위의 경로는 샘플 비용 및 잠재적 이민 경로일 뿐입니다.

캐나다 이민에는 연방 규정이 적용됩니다.

캐나다 도착

학생 비자 + 1년 간의 수업료 및 생활비

프로그램 학기 1 (9월 - 12월)

| | |
|----------|-----------|
| 수업료 | \$9,500** |
| 생활비 | \$6,800 |
| 파트 타임 근무 | \$4,800* |

겨울 방학 (3주일)
풀타임 근무 \$1,800*

프로그램 학기 2 (1월 - 4월)

| | |
|----------|-----------|
| 수업료 | \$9,500** |
| 생활비 | \$6,800 |
| 파트 타임 근무 | \$4,800* |

여름 방학 (4개월)
풀타임 근무 \$9,600*

프로그램 학기 3 (9월 - 12월)

| | |
|----------|-----------|
| 수업료 | \$9,500** |
| 생활비 | \$6,800 |
| 파트 타임 근무 | \$4,800* |

겨울 방학 (3주일)
풀타임 근무 \$1,800*

프로그램 학기 4 (1월 - 5월)

| | |
|----------|-----------|
| 수업료 | \$9,500** |
| 생활비 | \$6,800 |
| 파트 타임 근무 | \$4,800* |

졸업생

졸업 후 취업 비자 (POST-GRADUATE WORK PERMIT) 신청 옵션

취업 2-3년 | 취업 3-4년

영주권 신청

시민권 신청

이주민들의 출신국 현황:

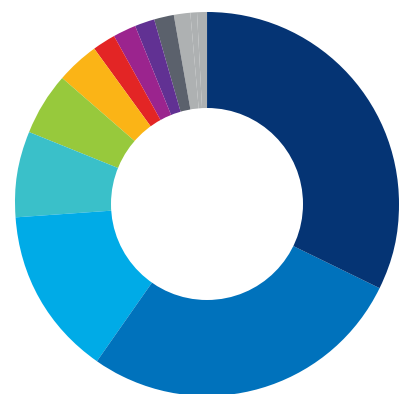

필리핀 (45,400 명)
인도 (38,830 명)
중국 (19,705 명)
베트남 (10,425 명)
홍콩 (7,355 명)
한국 (4,980 명)
자메이카 (2,795 명)
콜롬비아 (2,610 명)
멕시코 (2,440 명)
남아프리카 공화국 (2,250 명)
기타 (3,825 명)

에드먼턴의 주요 고용 산업은 다음과 같습니다.

- ▶ 판매 및 서비스: 21.7%
- ▶ 무역/운송/장비: 18.4%
- ▶ 비즈니스/금융/관리: 15.7%
- ▶ 교육/법률/행정: 10.7%
- ▶ 경영: 10.4%
- ▶ 자연과학: 7.2%
- ▶ 보건: 7.2%

(2016년 인구조사)

평균 통근 시간: 24 분
(캐나다 연방 통계청, 2016년)

7500만달러 투자 및 성장 전략

앨버타의 경제를 주도하고 활성화하기 위한 우선 부문에서 투자 성장세를 선도하기 위해 개발 중에 있습니다.



연 평균 소득: \$60,400
(캐나다 연방 통계청, 2018년)

에드먼턴은 캐나다에서 날씨가 가장 화창한 도시들 중 하나입니다.

평균 온도



겨울: -10°C



봄: +10°C



여름: +22°C



가을: +5°C