



INSTITUTO DE TECNOLOGIA DO NORTE DE ALBERTA



VOTADO O PRIMEIRO
CAMPUS MAIS SEGURO
DO CANADÁ



ALBERTA LHE DÁ AS BOAS VINDAS



ALBERTA É A
PROVÍNCIA
MAIS RICA
DO CANADÁ



ALBERTA TEM O
MAIOR SALÁRIO
MÍNIMO DO
CANADÁ



RESIDENTES DE
ALBERTA
RECEBEM
SERVIÇOS
MÉDICOS
GRATUITOS



FILHOS (MENORES
DE 18 ANOS) DE
ESTUDANTES
INTERNACIONAIS
(DIPLOMA/
GRADUAÇÃO)
PODEM ESTUDAR
GRATUITAMENTE EM
ALBERTA

EDUCAÇÃO POLITÉCNICA

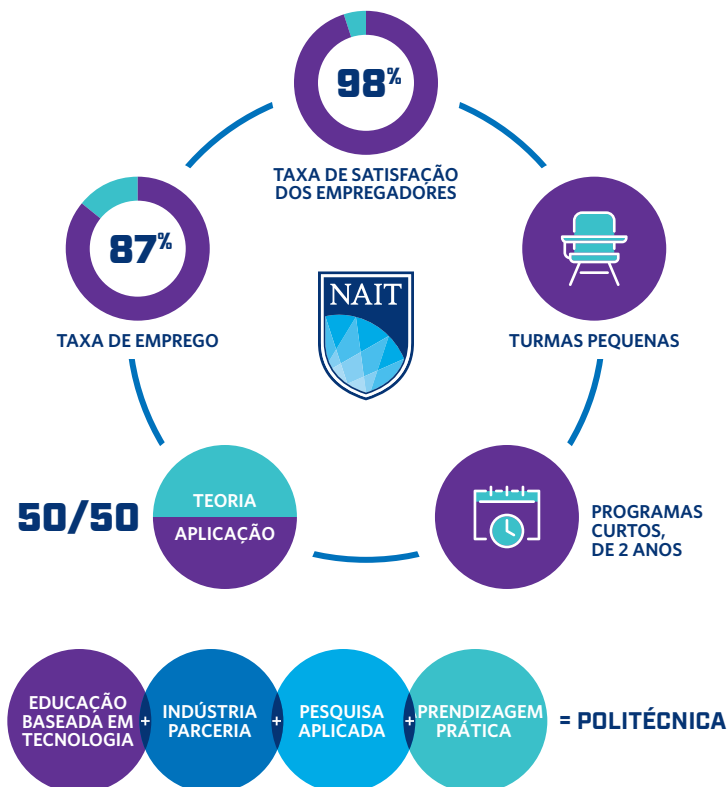

SISTEMA DE ENSINO SUPERIOR DO CANADÁ



COMO SE INSCREVER NO NAIT

Inscriva-se cedo para aumentar suas chances de sucesso!

Veja nossa lista de itens para inscrição on-line:

► nait.ca/international-admissions

Dúvidas?

► nait.ca/help

► +17804716248

Siga-nos nas redes sociais:



NAITInternational



NAITintl

11762 - 106 St. Edmonton, Alberta, Canadá T5G 2R1

nait.ca

Número da Instituição de Ensino Designada (DLI #) 018713200642
Membro da AIEA, CACUSS, CBIE, CICan, Conahc e Polytechnics Canada.



EduCanada®
A world of possibilities
Un monde de possibilités

HISTÓRIA DO ESTUDANTE ATUAL

"Antes de vir para o Canadá, trabalhava como consultora de beleza. Decidi me mudar para o Canadá principalmente por causa da segurança, já que a violência em meu país está aumentando muito rápido e porque achei que o NAIT era uma escolha perfeita para mim. Adoro as minhas aulas, pois não são monótonas, além de amar toda a estrutura que meu programa disponibiliza para uso dos alunos. O campus do NAIT me faz sentir segura, é muito acolhedor e levo apenas dez minutos de trem para chegar lá, o que é incrível! Eu também trabalho na NAITSA, o que é ótimo porque é um trabalho no campus com horários muito flexíveis, o que me permite ter tempo extra para estudar"



RENATA SAICOSQUE MEDEIROS
TECNOLOGIA FOTOGRÁFICA
PRIMEIRO ANO



ÁREAS DO PROGRAMA:

GESTÃO DE EMPRESAS E NEGÓCIOS

INFORMÁTICA E TI

CONSTRUÇÃO

DESIGN E COMUNICAÇÕES

TECNOLOGIAS DE ENGENHARIA

MEIO AMBIENTE E RECURSOS NATURAIS

SAÚDE E CIÊNCIAS DA VIDA

GESTÃO HOTELEIRA E GASTRONOMIA



50% DOS ALUNOS
FREQUENTARAM
ENSINO PÓS-
SECUNDÁRIO
ANTERIOR



MAIS DE 1.900
ALUNOS DE 88
PAÍSES ESTÃO
INSCRITOS EM
PROGRAMAS DE
CRÉDITO

OS PROGRAMAS INCLUEM:

- ATUALIZAÇÃO ACADÊMICA
 - TECNOLOGIA DE ENERGIA ALTERNATIVA
 - BACHARELADO EM ADMINISTRAÇÃO DE EMPRESAS
 - BACHARELADO EM TECNOLOGIA
 - ADMINISTRAÇÃO DE EMPRESAS
 - TECNOLOGIA QUÍMICA
 - TECNOLOGIA DE ENGENHARIA QUÍMICA
 - TECNOLOGIA DE ENGENHARIA CIVIL
 - TECNOLOGIA DE PROJETO DE ENGENHARIA
 - TECNOLOGIA DE ENGENHARIA GEOMÁTICA
 - TECNOLOGIA DE ENGENHARIA GEOLÓGICA
 - TECNOLOGIA DE ENGENHARIA DE INSTRUMENTAÇÃO
 - TECNOLOGIA DE ARQUITETURA PAISAGÍSTICA
 - TECNOLOGIA DE ENGENHARIA MECÂNICA
 - TECNOLOGIA DE ENGENHARIA DE MATERIAIS
 - NANOTECNOLOGIA
 - TREINADOR FÍSICO PESSOAL
 - TECNOLOGIA DE ENGENHARIA DE PETRÓLEO
 - TECNOLOGIA DE ENGENHARIA DE SISTEMAS SEM FIO
- E MUITO MAIS!

Veja a lista completa de programas em nait.ca/studycanada

PROFICIÊNCIA NA LÍNGUA INGLESA

A maioria dos programas requer pontuações de teste de inglês acadêmico de:

► IELTS 6.5/5.0
TOEFL IBT 80/20
Pearson 55
Duolingo* 115

Admissão provisória para Administração de negócios:

► IELTS 6.0/5.5
TOEFL IBT* 74
Pearson 50/40
Duolingo* 100

*No momento, estamos aceitando Duolingo e o teste TOEFL IBT Special Home Edition por causa da COVID19. Consulte www.nait.ca/ELP para obter detalhes.

EDMONTON TEM OPORTUNIDADES: INVISTA EM SEUS ESTUDOS AQUI

CUSTOS, TRABALHO E IMIGRAÇÃO

CIDADE DE EDMONTON

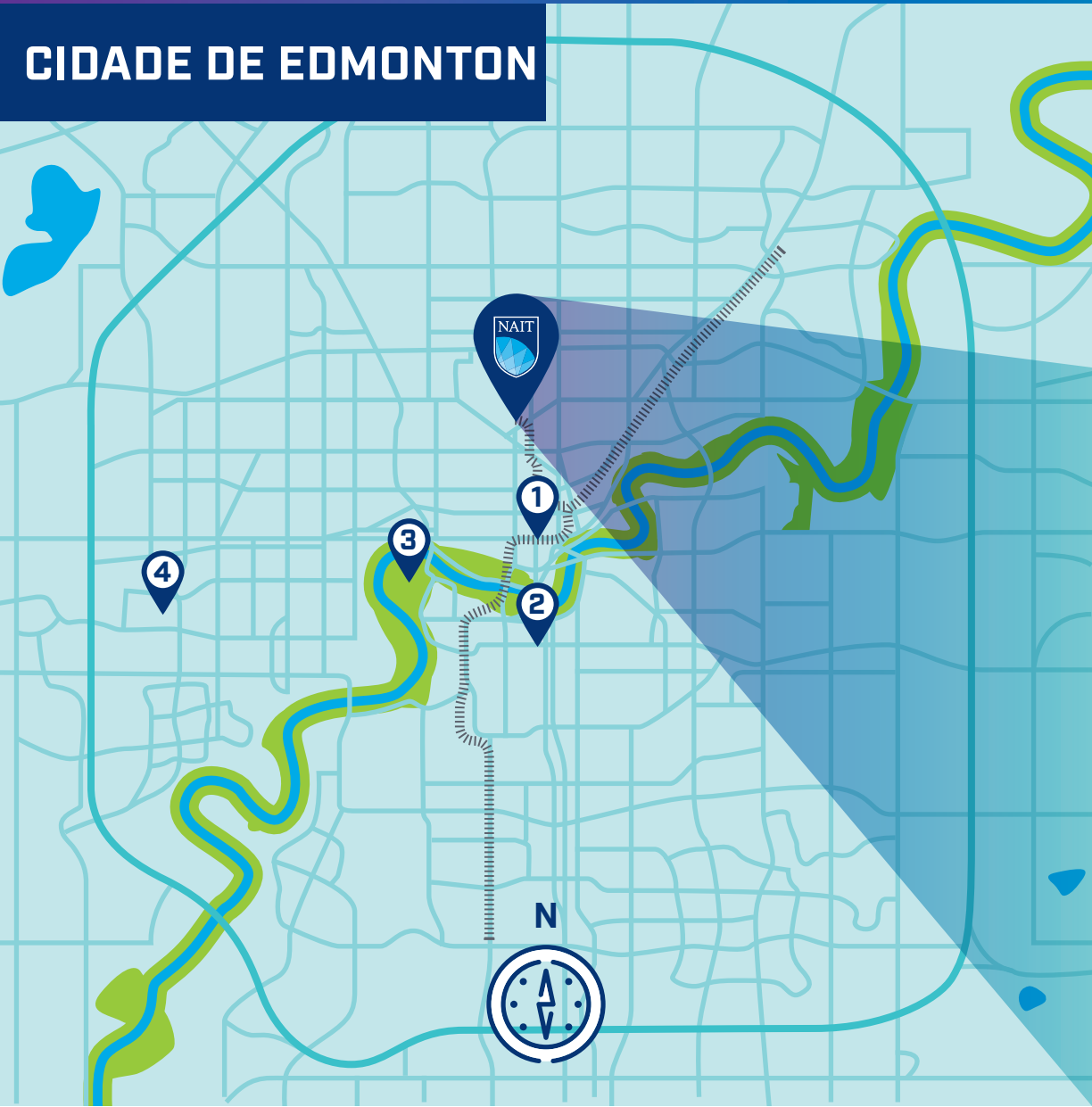

LEGENDA DO MAPA

||||| TRILHOS LRT

— ESTRADAS E VIAS EXPRESSAS

— ANTHONY HENDAY RING ROAD

● RIOS E LAGOS

■ ESPAÇO RIVER VALLEY GREEN



CENTRO DA CIDADE
PREFEITURA, GALERIA DE ARTE, MUSEU, ARENA ROGERS PLACE, LOJAS E RESTAURANTES



WHYTE AVENUE
LOJAS E RESTAURANTES



RIVER VALLEY
O MAIOR PARQUE URBANO NA AMÉRICA DO NORTE



WEST EDMONTON MALL
O MAIOR SHOPPING DA AMÉRICA DO NORTE



OS SERVIÇOS DO NAIT INCLUEM:



ORIENTADORES DE IMIGRAÇÃO E SUPORTE DE CARREIRA DE ESTUDANTE GRATUITOS! A SEGURANÇA DO CAMPUS E A EQUIPE DE ENFERMAGEM GARANTEM AMBIENTES SEGUROS E SAUDÁVEIS PARA OS ALUNOS DO NAIT.



MORADIAS RESIDENCIAIS DISPONÍVEIS PERTO DO CAMPUS E EM TODA A CIDADE



SISTEMA DE TRANSPORTE PÚBLICO CONFIÁVEL (ÔNIBUS E TREM) PARA ENTRADA E SAÍDA DO NAIT

POPULAÇÕES DE IMIGRANTES DE:

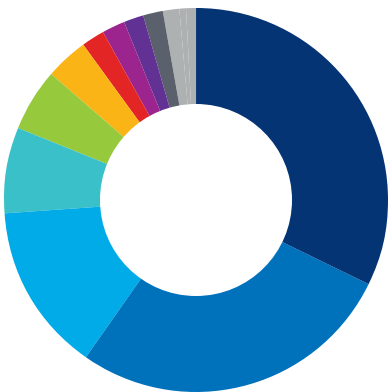

FILIPINAS (45.400)
ÍNDIA (38.830)
CHINA (19.705)
VIETNÃ (10.425)
HONG KONG (7.355)
COREIA DO SUL (4.980)
JAMAICA (2.795)
COLÔMBIA (2.610)
MÉXICO (2.440)
ÁFRICA DO SUL (2.250)
OUTROS (3.825)

OS SETORES DE EMPREGO PRINCIPAIS EM EDMONTON INCLUEM:

- ▶ Vendas e serviço: 21,7%
- ▶ Comércio/transporte/equipamentos: 18,4%
- ▶ Negócios/Finanças/Administração: 15,7%
- ▶ Educação/Legislação/Governo: 10,7%
- ▶ Gestão: 10,4%
- ▶ Ciências naturais: 7,2%
- ▶ Saúde: 7,2%

(CENSO 2016)

TEMPO DE DESLOCAMENTO MÉDIO: 24 MINUTOS
(ESTATÍSTICAS DO CANADÁ DE 2016)

75 MILHÕES DE DÓLARES CANADENSES DE INVESTIMENTO E ESTRATÉGIA DE CRESCIMENTO

sendo desenvolvidos para liderar o crescimento do investimento em setores prioritários que impulsionam e permitem a economia de Alberta



RENDA MÉDIA ANUAL: 60.400 CAD
(EST. DO CANADÁ DE 2018)

EDMONTON É UMA DAS CIDADES MAIS ENSOLARADAS DO CANADÁ

TEMPERATURAS MÉDIAS



Inverno: -10 °C



Primavera +10 °C



Verão: +22 °C



Outono: +5 °C



CUSTO DE VIDA EM EDMONTON (POR MÊS)

ALUGUEL	\$600-\$1.000
ALIMENTAÇÃO	\$300-\$400
OUTROS	\$200-\$300
TOTAL	\$1.100-\$1.700

ALUNOS DE ESL:
Trabalho apenas no campus

GRADUAÇÃO/DIPLOMA/
CERTIFICADO ESTUDANTIL:
trabalho fora do campus de
20 h/semana e por horas
ilimitadas durante intervalos
programados e no campus

POTENCIAL DE GANHO NO EMPREGO

POTENCIAL DE GANHO EM
TEMPO PARCIAL: \$15/hora x 20
horas por semana = \$300 por
semana = \$4.800 por semestre

POTENCIAL DE GANHO EM
TEMPO INTEGRAL: \$15/hora
x 40 horas por semana = \$600
por semana = \$1.800 por
férias de inverno = \$9.600 por
férias de verão

*O potencial de ganho são estimativas baseadas apenas no salário mínimo de Alberta de \$15/hora.

**Os preços podem variar entre os programas. Acesse nait.ca para mais detalhes. Todos os valores estão em dólar canadense. O caminho acima é apenas um custo de amostra e potencial via de imigração.

A imigração para o Canadá é regida por regulamentos federais.

CHEGANDO NO CANADÁ

PERMISSÃO DE ESTUDOS + FUNDOS POR 1 ANO DE ESTUDO E SUSTENTO



SEMESTRE 1 DO PROGRAMA (SETEMBRO A DEZEMBRO)

TAXA ESCOLAR	\$ 9.500**
SUSTENTO	\$6.800
TRABALHO DE MEIO PERÍODO	\$4.800*

FÉRIAS DE INVERNO
(3 SEMANAS)

TRABALHO EM TEMPO INTEGRAL \$1.800*



SEMESTRE 2 DO PROGRAMA (JANEIRO A ABRIL)

TAXA ESCOLAR	\$ 9.500**
SUSTENTO	\$6.800
TRABALHO DE MEIO PERÍODO	\$4.800*

FÉRIAS DE VERÃO
(4 MESES)

TRABALHO EM TEMPO INTEGRAL \$9.600*



SEMESTRE 3 DO PROGRAMA (SETEMBRO A DEZEMBRO)

TAXA ESCOLAR	\$ 9.500**
SUSTENTO	\$6.800
TRABALHO DE MEIO PERÍODO	\$4.800*

FÉRIAS DE INVERNO
(3 SEMANAS)

TRABALHO EM TEMPO INTEGRAL \$1.800*



SEMESTRE 4 DO PROGRAMA (JANEIRO A MAIO)

TAXA ESCOLAR	\$ 9.500**
SUSTENTO	\$6.800
TRABALHO DE MEIO PERÍODO	\$4.800*

GRADUADO



OPÇÃO PARA SOLICITAR
LICENÇA DE TRABALHO DE PÓS-
GRADUAÇÃO

TRABALHO 2-3 ANOS | TRABALHO 3-4 ANOS

SOLICITAR RESIDÊNCIA PERMANENTE



PLEITEAR A CIDADANIA