



NORTHERN ALBERTA TEKNOLOJİ ENSTİTÜSÜ



KANADA'NIN EN GÜVENLİ
KAMPÜSÜ SEÇİLDİ



ALBERTA'DAN MERHABA



ALBERTA,
KANADA'NIN
EN ZENGİN
ŞEHİRİDİR



ALBERTA,
KANADA'DA
ASGARİ ÜCRETİN
EN YÜKSEK
OLDUĞU YERDİR



ALBERTA'DA
YAŞAYANLAR
ÜCRETSİZ SAĞLIK
HİZMETLERİNDEN
YARARLANMAKTADIR



ULUSLARARASI
ÖĞRENCİLERİN
(DİPLOMA/DERECE)
ÇOCUKLARI (18 YAŞ ALTI)
ALBERTA'DA ÜCRETSİZ
OLARAK EĞİTİM
GÖREBİLMEKTEDİR

POLİTEKNİK EĞİTİMİ

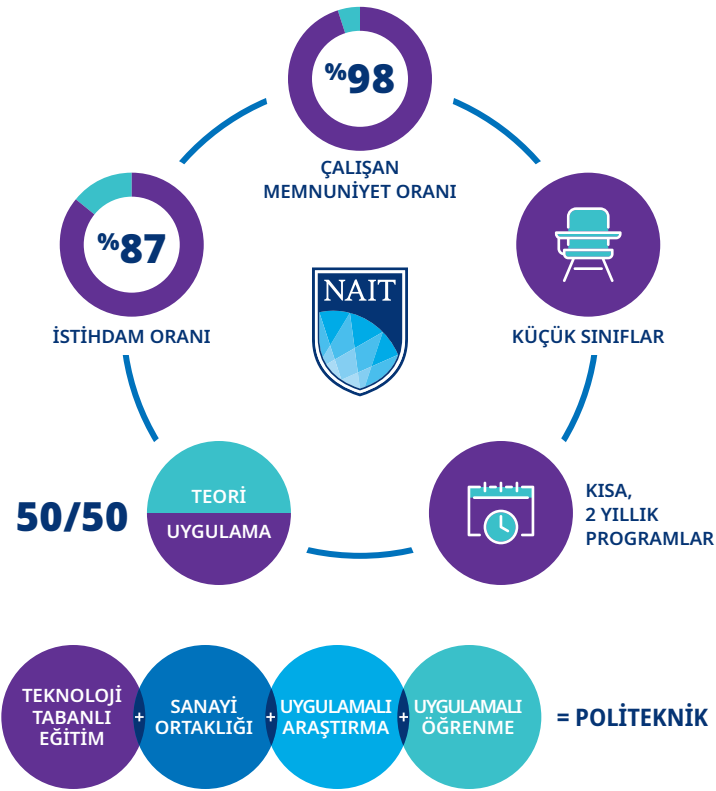

KANADA'NIN YÜKSEK EĞİTİM SİSTEMİ

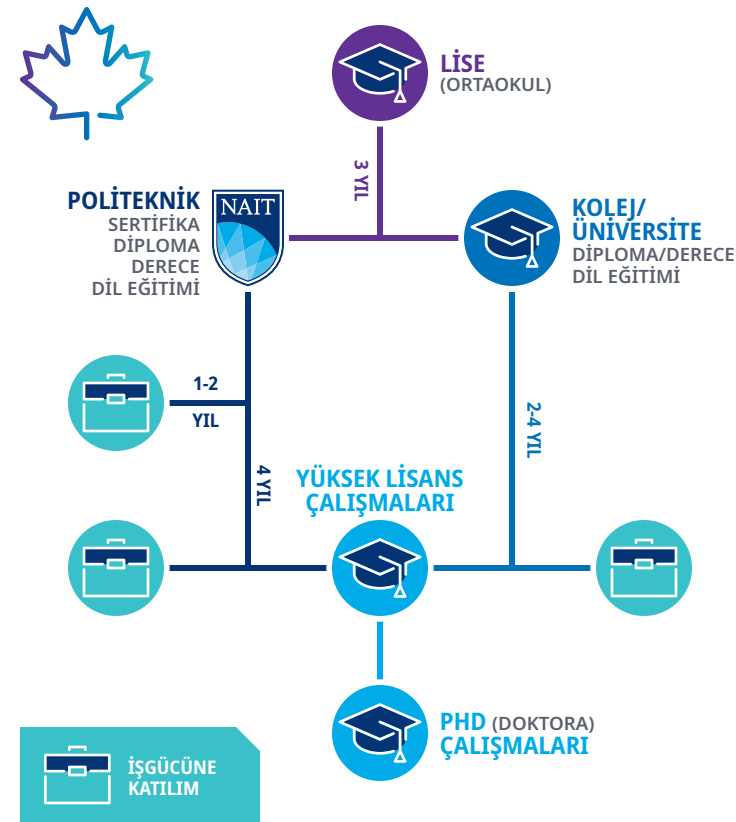

NAIT'E NASIL BAŞVURULUR?

Başarı şansınızı artırmak için erkenden başvurun!

Başvuru kontrol listemizi çevrim içi olarak görüntüleyin:

► nait.ca/international-admissions

Sorular?

► nait.ca/help

► +17804716248

Sosyal medyada bizi takip edin:



NAITInternational



NAITintl

11762 - 106 St. Edmonton, Alberta, Kanada T5G 2R1

nait.ca

Atanan Eğitim Kurumu Numarası (DLI #) O18713200642
AIEA, CACUSS, CBIE, CIGan, Conahed ve Polytechnics Canada üyesi.



EduCanada®
A world of possibilities
Un monde de possibilités

ÖĞRENCİ HİKÂYESİ



MALEK ALİLA

İŞLETME
BİRİNCİ YIL



"Lisans eğitimimi 2016'da tamamlayıp eve döndüm ancak 2011'de Kanada'ya gelmek için para biriktirmek amacıyla restoran müdürü olarak çalışmaya başladım. 10 yaşında Tunus'un Kairouan şehrinde, yanımdaki eve bir Kanadalı taşındı ve bana Kanada'dan bahsetti. O günden beri, 17 yıldan uzun süredir, Kanada'ya gelmeyi hayal ediyordum ve sonunda hayalim gerçek oldu. "

NAIT PROGRAMLARI

PROGRAM ALANLARI

İŞLETME VE YÖNETİM

BİLGİSAYAR VE İT

İNŞAAT

TASARIM VE İLETİŞİM

MÜHENDİSLİK TEKNOLOJİLERİ

ÇEVRE VE DOĞAL KAYNAKLAR

SAĞLIK VE DOĞA BİLİMLERİ

TURİZM VE AŞÇILIK



ÖĞRENCİLERİN
%50'Sİ, LİSE
SONRASI EĞİTİM
ALMIŞTIR



KREDİLİ
PROGRAMLARA 88
ÜLKEDEN 1.900'Ü
AŞKIN ÖĞRENCİ
KAYITLIDIR

PROGRAMLARIN İÇERİĞİ:

- YARDIMCI EĞİTİM
- ALTERNATİF ENERJİ TEKNOLOJİSİ
- İŞLETME LİSANSI
- TEKNOLOJİ LİSANSI
- İŞLETME
- KİMYA TEKNOLOJİSİ
- KİMYA MÜHENDİSLİĞİ TEKNOLOJİSİ
- İNŞAAT MÜHENDİSLİĞİ TEKNOLOJİSİ
- MÜHENDİSLİK VE TASARIM TEKNOLOJİSİ
- GEOMATİK MÜHENDİSLİĞİ TEKNOLOJİSİ
- JEOLJİ MÜHENDİSLİĞİ TEKNOLOJİSİ
- ENSTRÜMANTASYON MÜHENDİSLİĞİ TEKNOLOJİSİ
- PEYZAJ MİMARİ TEKNOLOJİSİ
- MAKİNE MÜHENDİSLİĞİ TEKNOLOJİSİ
- MALZEME MÜHENDİSLİĞİ TEKNOLOJİSİ
- NANOTEKNOLOJİ
- KİŞİSEL FİTNESS EĞİTİMİ
- PETROL MÜHENDİSLİĞİ TEKNOLOJİSİ
- KABLOSUZ SİSTEM MÜHENDİSLİĞİ TEKNOLOJİSİ

VE DAHA FAZLASI!

Tam program listesine
nait.ca/studyinginCanada
sayfasından ulaşabilirsiniz

İNGİLİZCE YETERLİLİK

Programların çoğunda Akademik İngilizce Sınav Puanı olarak en az şunlardan biri istenir:

► IELTS 6.5/5.0
TOEFL 80/20
Pearson 55
Duolingo* 115

İşletme için ön kabul:

► IELTS 6.0/5.5
TOEFL iBT* 74
Pearson 50/40
Duolingo* 100

* COVID19 nedeniyle şu anda Duolingo ve TOEFL iBT Özel Ev Sürümü Testini kabul ediyoruz. Ayrıntılar için www.nait.ca/ELP adresini ziyaret edin.

EDMONTON FIRSATLAR SUNAR: EĞİTİMİNİZE BURADA YATIRIM YAPIN

GİDERLER, ÇALIŞMA VE GÖÇ

EDMONTON ŞEHİRİ



HARİTA AÇIKLAMALARI

- ||||| LRT DEMİRYOLU
- YOLLAR VE OTOYOLLAR
- ANTHONY HENDAY ÇEVRE YOLU
- NEHİRLER VE GÖLLER
- VALLEY NEHRİ YEŞİL ALAN

1. ŞEHİR MERKEZİ
BELEDİYE BİNASI, SANAT GALERİSİ,
MÜZE, ROGERS PLACE ARENA,
ALIŞVERİŞ VE RESTORANLAR
2. WHYTE AVENUE
ALIŞVERİŞ VE RESTORANLAR
3. RİVER VALLEY
KUZEY AMERİKA'NIN EN BÜYÜK
ŞEHİR PARKI
4. WEST EDMONTON MALL
KUZEY AMERİKA'NIN EN BÜYÜK
ALIŞVERİŞ MERKEZİ



NAIT HİZMETLERİ ŞUNLARI SUNAR:

GÖÇMENLİK DANIŞMANLIĞI
VE ÖĞRENCİ KARIYER DESTEĞİ
ÜCRETSİZDİR! KAMPÜS
GÜVENLİĞİ VE HEMŞİRELER,
NAIT ÖĞRENCİLERİ İÇİN
GÜVENLİ VE SAĞLIKLI BİR
ORTAM SAĞLAR.

KAMPÜS YAKININDA
VE ŞEHİRİN HER
YERİNDE EVLER
MEVCUTTUR

NAIT'E GİDİP
GELMENİZ İÇİN
GÜVENİLİR TOPLU
TAŞIMA SİSTEMİ
(OTOBÜS VE TREN)



EDMONTON'DA GEÇİM GİDERLERİ (AYLIK)

| | |
|--------|----------------|
| KİRA | 600-1.000 \$ |
| GIDA | 300-400 \$ |
| DİĞER | 200-300 \$ |
| TOPLAM | 1.100-1.700 \$ |

ESL ÖĞRENCİLERİ:
(Sadece) Kampüste
çalışabilir

DERECE/DİPLOMA/
SERTİFİKA ÖĞRENCİLERİ:
Kampüs dışında haftada
20 saat ile aralarda ve
kampüs içinde sınırsız
çalışma hakkı

ÇALIŞARAK KAZANILABİLECEK TUTARLAR

YARI ZAMANLI İŞLERDE:
15/saat x 20 saat/hafta =
300 \$ / hafta =
\$4.800 / dönem

TAM ZAMANLI İŞLERDE:
15/saat x 40 saat/hafta =
600 \$ / hafta =
\$1.800 / kış tatili =
9.600 \$ / yaz tatili

*Tutarlar, Alberta'daki asgari
ücret olan saatlik 15 \$ esas
alınarak tahmini olarak
hesaplanmıştır.

Fiyatlar, programdan programa
değişebilir. Ayrıntılar için nait.ca
adresine bakın. Tüm tutarlar
Kanada doları cinsindendir.
Yukarıdaki rota, sadece örnek
giderleri ve olası göç rotasını
göstermektedir.

Kanada'ya göç, federal
düzenlemelere tabidir.

KANADA'YA GELİŞ ÖĞRENCİ İZNİ + 1 YILLIK EĞİTİM VE YAŞAM ÖDENEĞİ

PROGRAM DÖNEMİ 1 (EYLÜL-ARALIK)

| | |
|----------------------|-----------|
| EĞİTİM ÜCRETİ | \$9.500* |
| GEÇİM | 6.800 \$* |
| YARI ZAMANLI ÇALIŞMA | 4.800 \$* |

KIŞ TATİLİ
(3 HAFTA)
TAM ZAMANLI ÇALIŞMA
1.800 \$*

PROGRAM DÖNEMİ 2 (OCAK-NİSAN)

| | |
|----------------------|-----------|
| EĞİTİM ÜCRETİ | \$9.500* |
| GEÇİM | 6.800 \$* |
| YARI ZAMANLI ÇALIŞMA | 4.800 \$* |

YAZ TATİLİ
(4 AY)
TAM ZAMANLI ÇALIŞMA
9.600 \$*

PROGRAM DÖNEMİ 3 (EYLÜL-ARALIK)

| | |
|----------------------|-----------|
| EĞİTİM ÜCRETİ | \$9.500* |
| GEÇİM | 6.800 \$* |
| YARI ZAMANLI ÇALIŞMA | 4.800 \$* |

KIŞ TATİLİ
(3 HAFTA)
TAM ZAMANLI ÇALIŞMA
\$1.800*

PROGRAM DÖNEMİ 4 (OCAK-MAYIS)

| | |
|----------------------|-----------|
| EĞİTİM ÜCRETİ | \$9.500* |
| GEÇİM | 6.800 \$* |
| YARI ZAMANLI ÇALIŞMA | 4.800 \$* |

MEZUNİYET

MEZUNİYET SONRASI ÇALIŞMA
İZNİNİ BAŞVURMA OLANAĞI

2-3 YIL ÇALIŞMA | 3-4 YIL ÇALIŞMA

KALICI OTURUM İZNİNİ BAŞVURU

VATANDAŞLIK BAŞVURUSU

GÖÇ ALDIĞI YERLER:

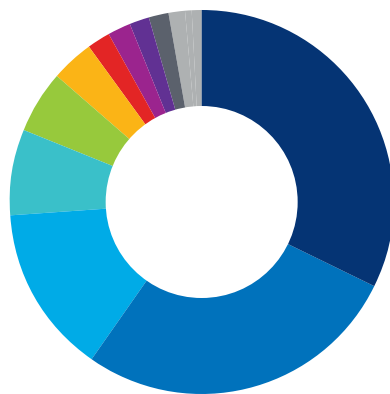

FİLİPİNLER (45.400)
HİNDİSTAN (38.830)
ÇİN (19.705)
VİETNAM (10.425)
HONG KONG (7.355)
GÜNEY KORE (4.980)
JAMAİKA (2.795)
KOLOMBİYA (2.610)
MEKSİKA (2.440)
GÜNEY AMERİKA (2.250)
DİĞER (3.825)

EDMONTON'DAKİ ANA ÇALIŞMA ALANLARI:

- Satış ve Hizmetler: %21,7
- Ticaret/Nakliye/Ekipman %18,4
- İşletme/Finans/Yönetim: %15,7
- Eğitim/Hukuk/Hükümet: %10,7
- İdare %10,4
- Doğa Bilimleri: %7,2
- Sağlık %7,2

(2016 SAYIMI)

ORTALAMA İŞE GİDİŞ GELİŞ
SÜRESİ: 24 DAKİKA
(KANADA 2016 İSTATİSTİKLERİ)

75 MİLYON DOLARLIK YATIRIM VE BÜYÜME STRATEJİSİ

Alberta'nın ekonomisini
yönlendiren ve mümkün kılan
öncelikli sektörlerde yatırım
büyümesine
liderlik etmek için
geliştirilmektedir.



YILLIK ORTALAMA
GELİR: \$60,400
(KANADA 2018 İSTATİSTİKLERİ)

EDMONTON, KANADA'NIN EN GÜNEŞLİ ŞEHİRLERİNDEN BİRİDİR

ORTALAMA SICAKLIKLAR:

| | |
|------------|----------------|
| Kış: -10°C | İlkbahar +10°C |
| Yaz: +22°C | Sonbahar: +5°C |